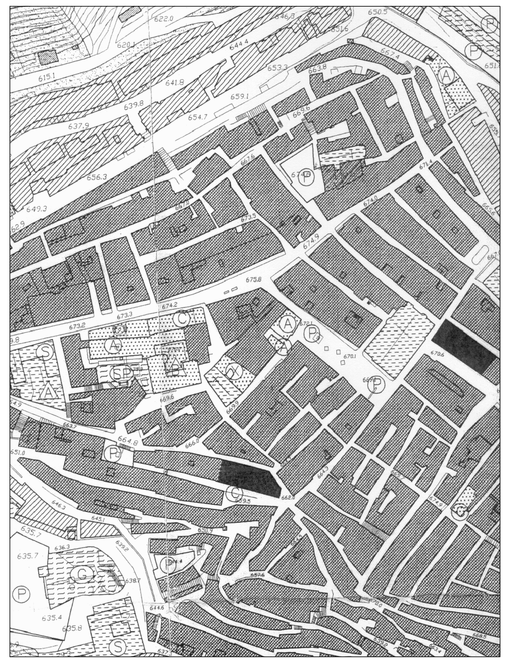

STRALCIO P.R.G.

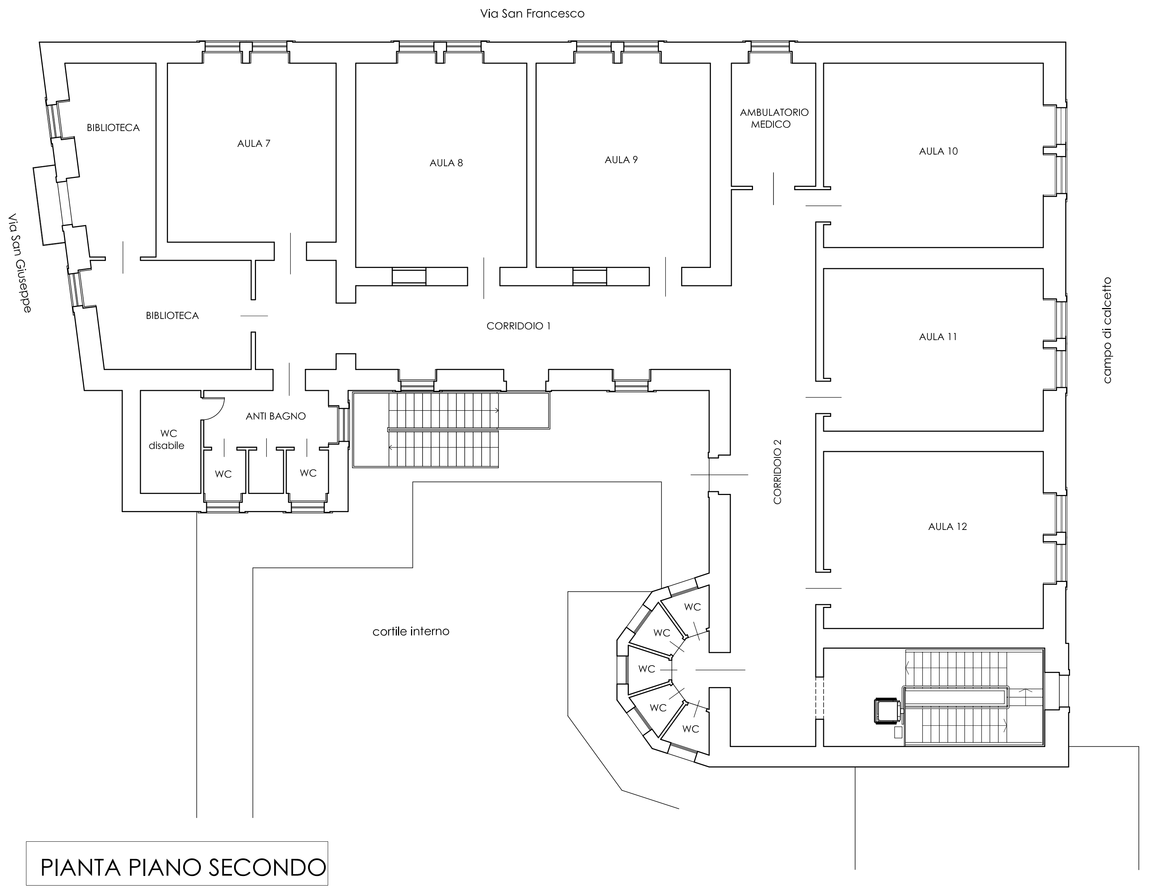

PIANTA PIANO SECONDO

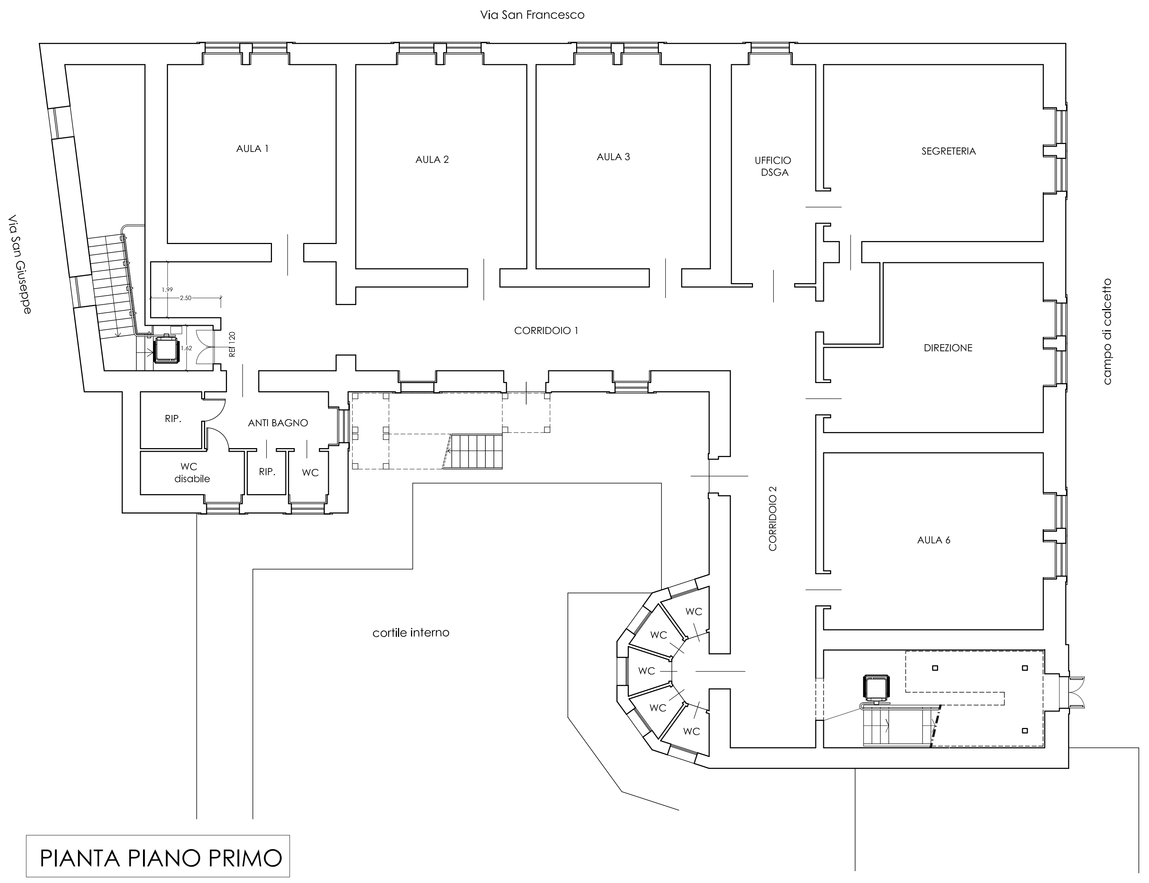

PIANTA PIANO PRIMO

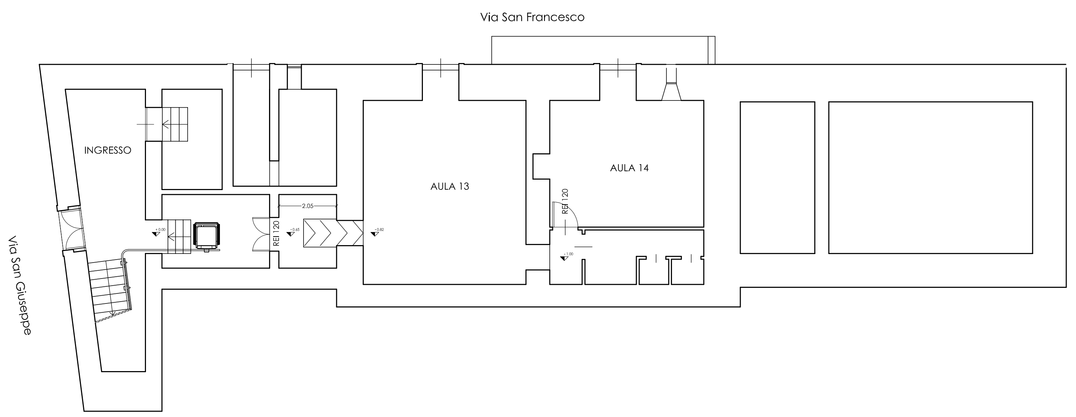

PIANTA PIANO TERRA

PROSPETTO SU VIA SAN FRANCESCO

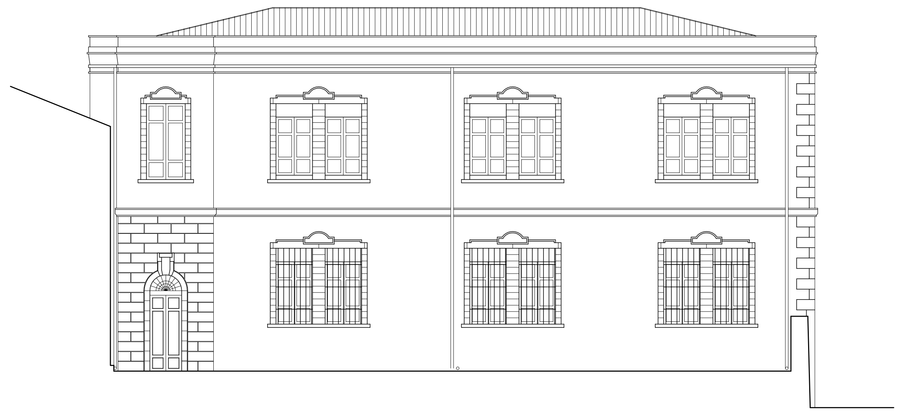

PROSPETTO SUL CAMPO

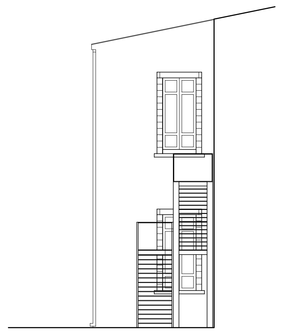

PROSPETTO
SUL CORTILE INTERNO

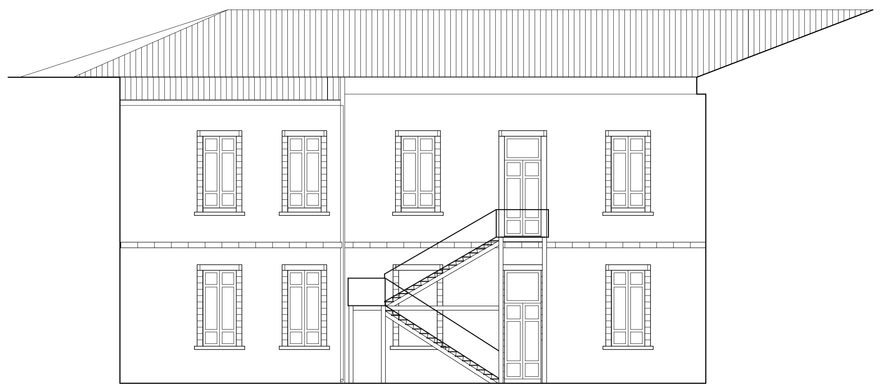

PROSPETTO SUL CORTILE INTERNO

PROSPETTO SUL CORTILE INTERNO

PROSPETTO SU VIA SAN GIUSEPPE

FONDI STRUTTURALI EUROPEI pon 2007-2013
Unione Europea
AMBIENTI PER L' APPRENDIMENTO (FESR)
MIUR
Ministero dell'Istruzione, dell'Università e della Ricerca
Dipartimento per la Programmazione
D.G. per gli Affari Internazionali - Ufficio IV
Programmazione e gestione dei fondi strutturali europei e nazionali per lo sviluppo e la coesione sociale

Regione Sicilia

Istituto Comprensivo S.A. Guastella
Chiaramonte Gulfi

Comune di Chiaramonte Gulfi

PROGRAMMA OPERATIVO NAZIONALE
"Ambienti per l'Apprendimento" FESR 2007-2013
2007 IT 16 1 PO 004
Asse II - "Qualità degli ambienti scolastici"
Obiettivo C "incrementare la qualità delle infrastrutture scolastiche, l' ecosostenibilità e la sicurezza degli edifici scolastici; potenziare le strutture per garantire la partecipazione delle persone diversamente abili e quelle finalizzate alla qualità della vita degli studenti "
C1 - Interventi per il risparmio energetico Cod. C-1-FERS-2010-7161
C2 - Interventi per garantire la sicurezza degli edifici scolastici Cod. C-2-FERS-2010-4354
C4 - Interventi per garantire l'accessibilità a tutti degli istituti scolastici C-4-FERS-2010-5240

OGGETTO: Progetto di adeguamento per l' eliminazione delle barriere architettoniche e di miglioramento delle condizioni termo-acustiche dell' edificio scolastico, plesso scuola elementare San Giuseppe, via San Giuseppe.

PROGETTO ESECUTIVO

TAV. 2

STRALCIO P.R.G. - PIANTE scala 1/100 - **PROSPETTI scala 1/100**
STATO DI PROGETTO

I Progettisti: RTP — Profess. abil. < 5 anni
Arch. R. Mezzasalma - Ing. S. Senia - Dott. Geol. F. Senia - Ing. Gianfilippo Piccione

IL R.U.P.